**ОРГАНІЗАЦІЙНА СТРУКТУРА УПРАВЛІННЯ**
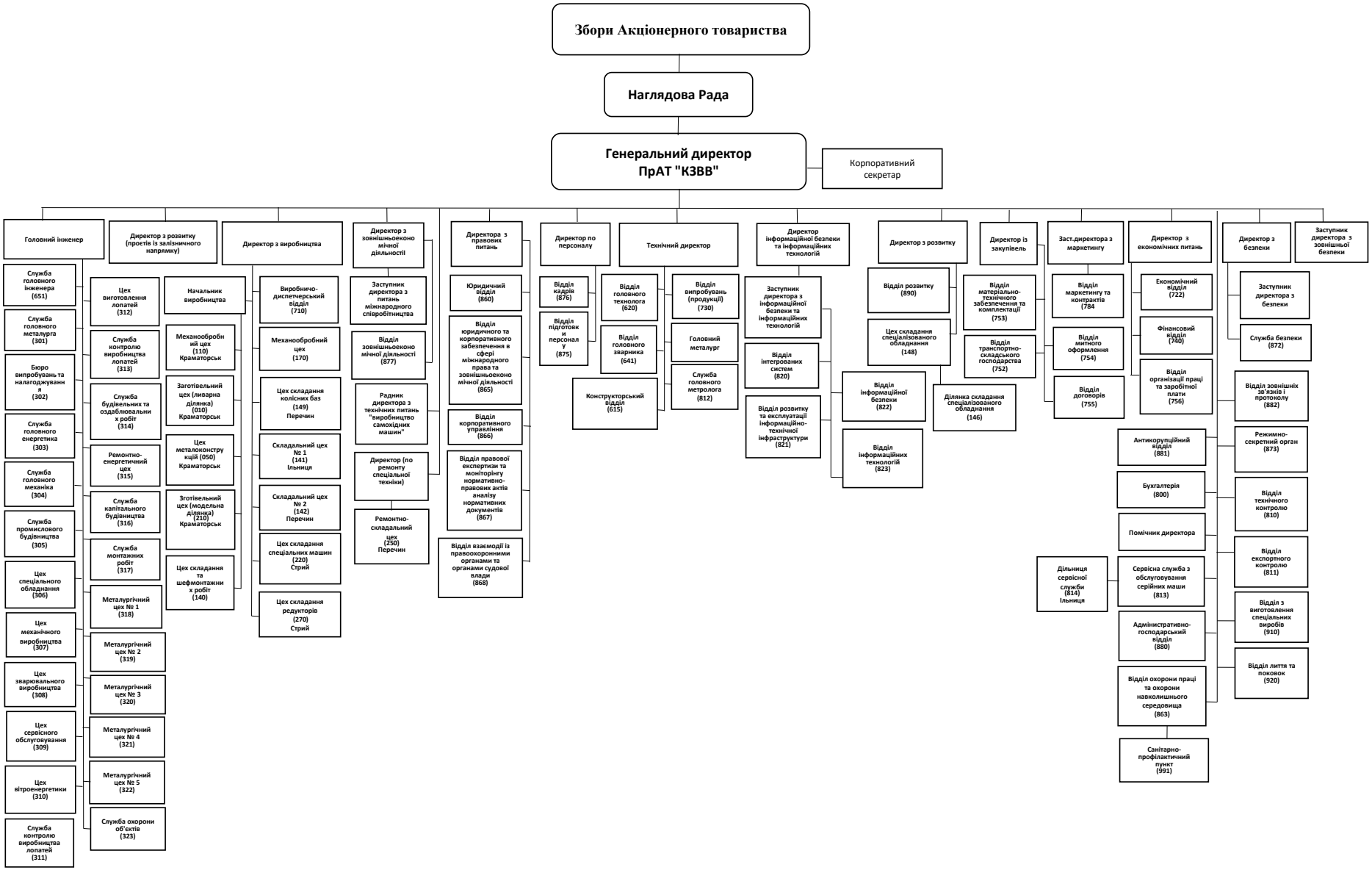
**ПрАТ "Краматорський завод важкого верстатобудування"**